FORM+TEST PRÜFSYSTEME

Dübelauszugsversuch

- für Auszugsprüfungen von Dübeln nach ETA 001, ETAG 004, ETAG 014
- zur Prüfung der Haftzugfestigkeit nach DIN EN 1542
- zur Prüfung von Estrichmörteln und Estrichmassen gemäß DIN EN 13892-8
- Lastzunahme / Kraftanstieg über leichtgängigen Handkurbelantrieb, der es ermöglicht, kontinuierlich, konstant und stoßfrei zur Prüffläche abzuziehen
- auf Dreifußgestell montiert
- Kraftmessung über DIGITAL-Präzisions-Manometer mit Speicherfunktion für 1.000 Messungen
- mit Spitzenwertspeicher, auszulesen über USB-Kabel
- Anzeige in kN oder MPa für Prüfstempel Ø 50 mm oder 50x50 mm
- netzunabhängig
- leichtes und präzises Gerät

Technische Daten:

- Zugkraft max.: 5 kN, 10 kN, 15 kN
- Genauigkeit: < +/-2 %
- Auflösung: 0,01 kN
- Hubweg: 50 mm

Dreibeingestell:

- Stellfuß: Ø 20 mm
- Anordnung: 3x 120°
- Innen-Ø: 120 mm
- Hubweg: 50 mm
- Gewicht nur Haftprüfer: ca. 5 kg

Lieferumfang:

- Dübelauszugsgerät mit Schnellkupplung
- Dreifußgestell gemäß ETAG
- Auszugsklaue für WDVS-Dübel
- Transportkoffer
- Kalibrierzertifikat
- Bedienungsanleitung

Best.-Nr. B3075

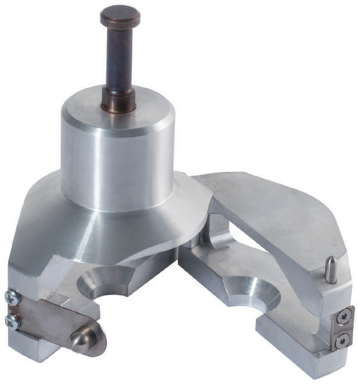

FORM+TEST Seidner & Co. GmbH
Zwiefalter Str. 20 • D-88499 Riedlingen
Tel.: +49 (0) 7371 9302-20 • Fax: -99
www.formtest.de
sales@formtest.de

made in Germany

VDMA

L211.01 • Dübelauszugsversuch.indd • 10/2023